Roxtec

Přečtěte si další informace o tomto řešení na roxtec.com
https://www.roxtec.com/linktransit/cs-cz/solution/18548

Prostup Roxtec S BG™

Prostup k zajištění spojení a uzemnění určený k přivaření ke konstrukci.

Roxtec S BG™ je prostup pro těsnění, pospojování a uzemňování více armovaných kabelů a trubek nebo kabelů a trubek s kovovým pláštěm. Je dodáván ve verzích z různých materiálů a s jedním otvorem, nebo s různými kombinacemi otvorů. Rám prostupu je zhotoven z kovu tloušťky 10 mm a ke konstrukci se přivařuje. Těsnicí moduly Roxtec BG™ lze přizpůsobit kabelům a potrubím různých rozměrů a použít k vytvoření rezervní kapacity prostupu. K dispozici jsou zkoušečky elektrické spojitosti Roxtec EC (elektrická průchodnost), které pomáhají indikovat elektrický výkon instalace kabelových prostupů.

- Snadná údržba a prohlídky
- Poskytuje vestavěnou záložní kapacitu

Vlastnosti výrobku

Protipožární · Vodotěsné · Plynotěsné · IP/UL NEMA · Elektrická bezpečnost

Struktura instalace

Kov

Typ montáže

Přivaření

Specifikace a certifikáty

Protipožární ochrana

- Nehořlavost TŘÍDY A podle organizace IMO a Mezinárodních předpisů pro postupy požárních zkoušek, 2010
- TŘÍDA H v souladu s IMO 2010, kódu FTP + křivka požárního zatížení HC
- Tryskavý požár podle ISO 22899-1 a OTI 95634

Těsnost

- Plynotěsnost: 2,5 baru (katastrofický)
- Vodotěsnost: 4 baru (katastrofický)
- IP 66/67

Podporuje

- Pospojování a uzemnění

Rozměry rámu

mm/kg

Níže uvedené verze rámů jsou pouze některé možnosti. Úplnou nabídku rámů a konfigurací najdete na stránkách roxtec.com.

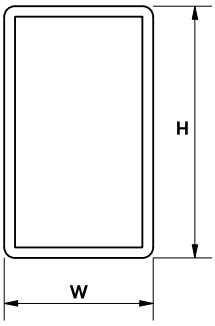

Název	Otvory rámů	Prostor utěsnění	Vnější rozměry WxHxD	Rozměry otvoru w x h	Hmotnost	Typ. č.
S 6x1 ALU	1	120 x 180	140.5 x 238 x 60	143(+1/-1) x 240(+1/-1)	1.2	S006000000131
S 6x1 PRIMED	1	120 x 180	140.5 x 238 x 60	143(+1/-1) x 240(+1/-1)	3.3	S006000000112
S 6x1 AISI316	1	120 x 180	140.5 x 238 x 60	143(+1/-1) x 240(+1/-1)	3.3	S006000000121
S 6x2 ALU	2	120 x 180	271 x 238 x 60	273(+1/-1) x 240(+1/-1)	1.9	S006000000231
S 6x2 AISI316	2	120 x 180	271 x 238 x 60	273(+1/-1) x 240(+1/-1)	5.5	S006000000221
S 6x2 PRIMED	2	120 x 180	271 x 238 x 60	273(+1/-1) x 240(+1/-1)	5.5	S006000000212
S 6x3 PRIMED	3	120 x 180	401.5 x 238 x 60	404(+1/-1) x 240(+1/-1)	7.7	S006000000312
S 6x3 AISI316	3	120 x 180	401.5 x 238 x 60	404(+1/-1) x 240(+1/-1)	7.7	S006000000321
S 6x3 ALU	3	120 x 180	401.5 x 238 x 60	404(+1/-1) x 240(+1/-1)	2.6	S006000000331

Údaje o izolačních komponentách

Těsnící komponenty

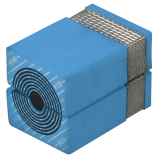

Modul RM BG™ s technologií Multidiameter™

Mazivo Roxtec

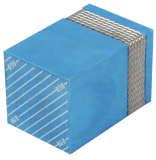

Plný kompenzační modul RM BG™

Klínové těsnění a souprava klínových těsnění Roxtec

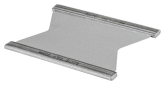

Vymezovací destička Roxtec

Souprava těsnění BG™

Příslušenství

Příslušenství ES a BG

Držáky Roxtec

Svařovací nástroje Roxtec

Podrobné informace najdete na stránkách www.roxtec.com.

The product information provided by Roxtec does not release the purchaser of the Roxtec system, or part thereof, from the obligation to independently determine the suitability of the products for the intended process, installation and/or use.
Roxtec gives no guarantee for the Roxtec system or any part thereof and assumes no liability for any loss or damage whatsoever, whether direct, indirect, consequential, loss of profit or otherwise, occurred or caused by the Roxtec systems or installations containing components not manufactured by an authorized manufacturer and/or occurred or caused by the use of the Roxtec system in a manner or for an application other than for which the Roxtec system was designed or intended.
Roxtec expressly excludes any implied warranties of merchantability and fitness for a particular purpose and all other express or implied representations and warranties provided by statute or common law. User determines suitability of the Roxtec system for intended use and assumes all risk and liability in connection therewith. In no event shall Roxtec be liable for indirect, consequential, punitive, special, exemplary or incidental damages or losses.
The Roxtec products are offered and sold in accordance with the conditions of the Roxtec General Terms of Sales. The latest version of the Roxtec General Terms of Sales can be downloaded from https://www.roxtec.com/en/about-us/about-roxtec/general-terms-of-sales/
We reserve the right to make changes to the product and technical information without further notice. Any errors in print or entry are no claims for indemnity. The content of this publication is the property of Roxtec International AB and is protected by copyright.
This document was generated on: 2024-04-29